Таблица данных

Исполнение	Размер резьбы d1	Ширина зева	C	D	F	Номер заказа	Вес кг
Заглушка, NPT, внутренний шестигранник 01900E00	NPT ½ "	10	18	23	16	**8294/111-NPT1/2**	0.041
	NPT ¾ "	12	18	23	21	**8294/111-NPT3/4**	0.068
	NPT 1 "	17	18	23	28	**8294/111-NPT1**	0.097
	NPT 1 ¼ "	24	24	29	36	**8294/111-NPT1_1/4**	0.144
	NPT 1 ½ "	24	24	29	42	**8294/111-NPT1_1/2**	0.262
	NPT 2 "	24	24	29	54	**8294/111-NPT2**	0.477
	NPT 2 ½ "	24	32	37	65	**8294/111-NPT2_1/2**	0.870
Заглушка, метрическая, внутренний шестигранник с буртиком 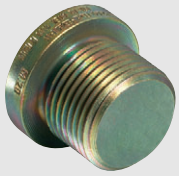 10611E00	M20 x 1,5	8	– –	– –	– –	**8294/111-M20x1,5**	0.050
Заглушка, метрическая, внешний шестигранник 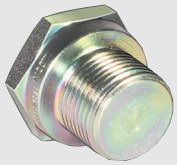 01901E00	M16 x 1,5	22	– –	– –	– –	**8294/121-M16x1,5**	0.015
	M20 x 1,5	27	– –	– –	– –	**8294/121-M20x1,5**	0.060
	M25 x 1,5	32	– –	– –	– –	**8294/121-M25x1,5**	0.120
	M32 x 1,5	41	– –	– –	– –	**8294/121-M32x1,5**	0.192
	M40 x 1,5	50	– –	– –	– –	**8294/121-M40x1,5**	0.170
	M50 x 1,5	60	– –	– –	– –	**8294/121-M50x1,5**	0.265
	M63 x 1,5	75	– –	– –	– –	**8294/121-M63x1,5**	0.701
	M75 x 1,5	85	– –	– –	– –	**8294/121-M75x1,5**	0.680
	M20 x 1,5	27	– –	– –	– –	**8294/123-M20x1,5**	0.079
	M25 x 1,5	32	– –	– –	– –	**8294/123-M25x1,5**	0.117
Заглушка, метрическая, внутренний шестигранник без буртика 10610E00	M20 x 1,5	10	– –	– –	– –	**8294/143-M20x1,5**	0.029

Электромонтажный материал и принадлежности
Заглушки из металла, серия 8294

Чертежи (все размеры в мм) - Возможны изменения
Размеры см. в таблице данных

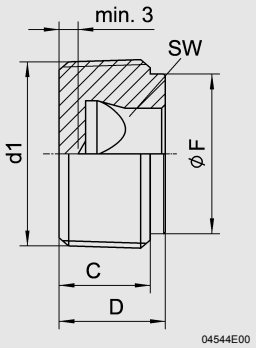

Заглушка 8294/111, NPT, внутренний шестигранник

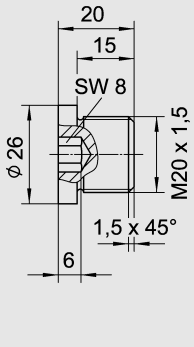

Заглушка, 8294/111, метрическая, внутренний шестигранник с буртиком

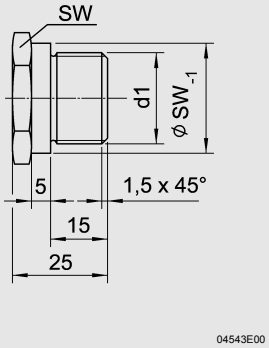

Заглушка, 8294/12., метрическая, внешний шестигранник

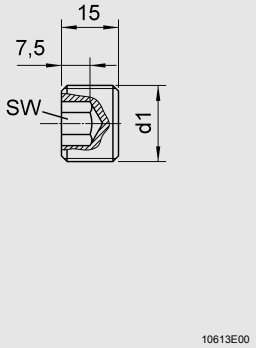

Заглушка, 8294/143, метрическая, внутренний шестигранник без буртика

Технические данные

Исполнение	**8294/1.1**	**8294/1.3**
Взрывозащита		
Газо-взрывозащита		
ATEX	Ex II 2 G Ex e II или Ex d IIA/IIB/IIC	Ex II 2 G Ex e II или Ex d IIA/IIB/IIC
ГОСТ Р	ExeIIU, ExdIIAU, ExdIIBU, ExdIICU	ExeIIU, ExdIIAU, ExdIIBU, ExdIICU
Пылевзрывозащита		
ATEX	Ex II 2 D Ex tD A21 IP66	Ex II 2 D Ex tD A21 IP66
ГОСТ Р	DIP A21, IP66	DIP A21, IP66
Сертификаты		
Россия	ГОСТ Р	ГОСТ Р
Белоруссия	Проматомнадзор	Проматомнадзор
Международный	IEC	IEC
Европа	ATEX	ATEX
Материал	Сталь, оцинкованная	Нержавеющая сталь
Окружающая температура	- 55 ... + 130 °C	- 55 ... + 130 °C

Сохранено право на внесение изменений в технические данные, размеры, вес, конструкцию и возможности поставки. Изображения не влекут за собой обязательств.